

Appartamento in vendita fronte Mura a Castelfranco Veneto

Rif :L6-21





Appartamento in vendita in contesto residenziale di nuova realizzazione, in centro a Castelfranco Veneto ma immerso nel verde.

L'appartamento si trova al primo piano e si compone così: ampio soggiorno con angolo cottura e vista sulle mura, disimpegno, lavanderia, bagno, camera matrimoniale con possibilità di ricavare un guardaroba interno, camera singola e bagno.

L'appartamento gode di tutti i comfort all'avanguardia, certificazione energetica in NZEB (Nearly Zero Energy Building) che è degli edifici il cui consumo energetico è molto basso o quasi nullo.

Impianti fotovoltaici, impianto di geotermia condominiale, riscaldamento a pavimento, impianto di recupero del calore e purificazione dell'aria, impianto di raffrescamento e impianto di domotica, con energia dunque da fonti rinnovabili, prodotta in zona stessa.

Possibilità di acquistare sia garage singoli che doppi.

L'immobile, essendo oggetto di ristrutturazione, gode di interessanti agevolazioni fiscali per l'acquisto.

Lorena, Tel: 3462141102; E-mail:lorena@zanimmobiliare.it

Per maggiori informazioni contattateci senza impegno, telefonicamente, via mail o attraverso il modulo di richiesta, vi saranno inviate le informazioni richieste entro 24 ore.

Prezzo: 310.000 € Mq: 112 Camere: 2 Posti letto: 0 Bagni: 2

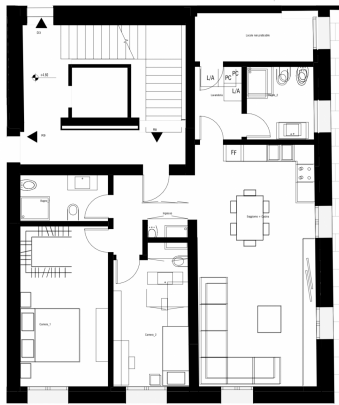



ZANIMMOBILIARE .